Lệ kinh

Nhạc & lời : TRẦM THIÊN THU

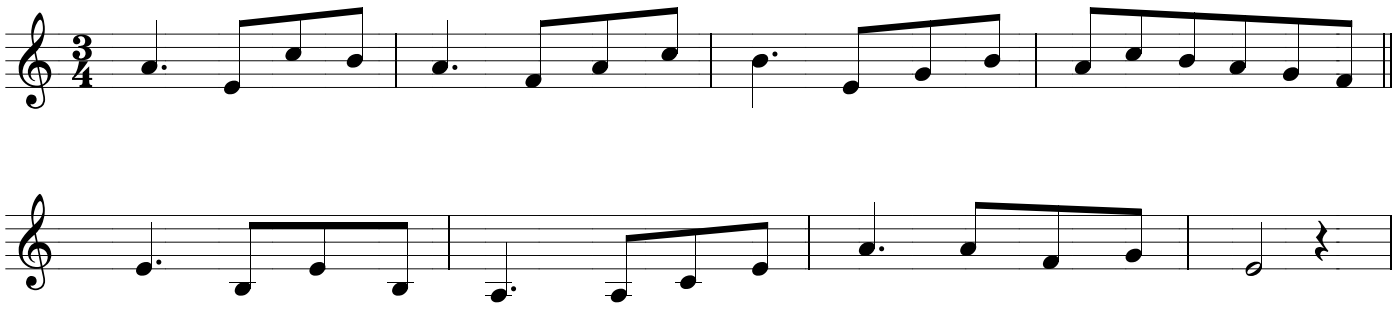

1. Mắt lệ đẫm hoen mờ Quỳ đây dâng Chúa Thiết tha đôi lời
2. Chúa là Đấng công bình Đời đời công chính Xót thương hết tình
3. Bóng chiều lắng buông dần Đồi cao loang máu Chúa chịu khổ hình
4. Kiếp hèn yếu vô cùng Nhìn đời giông tố Thấy lòng hãi hùng

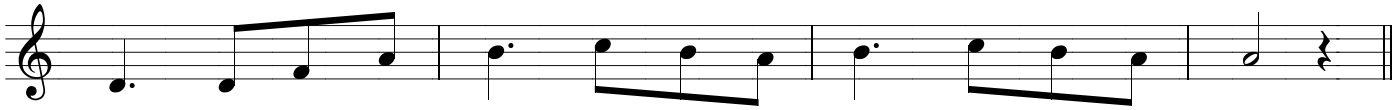

Dù đời con tội lỗi Đã bao lần qua Dám quên Tình Ngài.
Thật lòng con xin Chúa Thiết tha lệ kinh Khóc than tội mình.
Mọi tội khiên nhân thế Chúa thương bỏ qua Chết đi vì tình.
Tìm về Tình Yêu Chúa Vững tin vượt qua Sóng xô ngàn trùng.

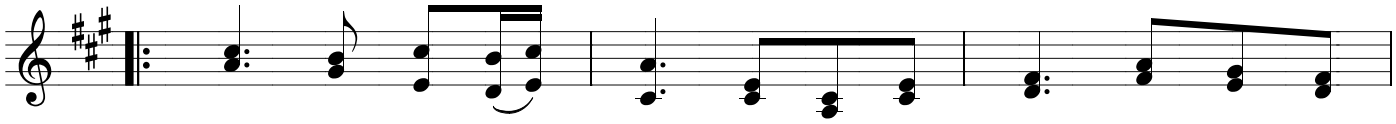

ĐK. Chúa thương xót hải hà Muôn đời bao la Tháng năm không
Dẫu con đã hững hờ Xin đừng làm ngơ Khiến con nương

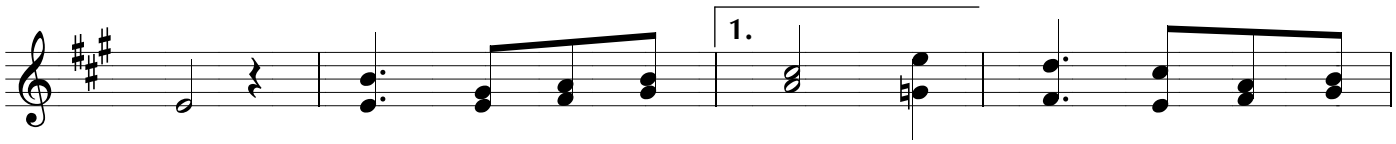

nhòa. Con hằng tin Thiên Chúa thứ tha nên lòng tự
nhờ. Đây đời con dâng...

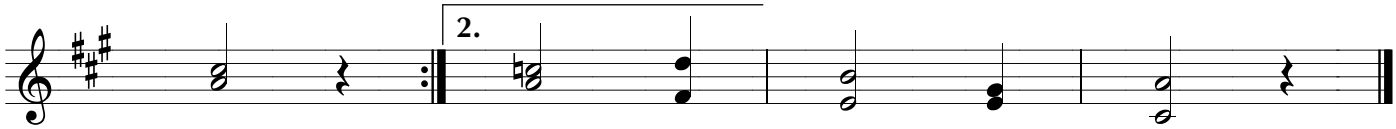

hối.
...Chúa hứa yêu trọn đời.